



2024
11月

イベント情報

中池での水遊びは一年中楽しめます
いち ん じゆう
 ※詳しくは水の科学館ホームページ【[遊水池利用について](#)】をご覧ください

入館料・すべてのイベント
 参加費は **無料です!!**



科学館フェスタ

クイズラリー

2日(土)・3日(日)・10日(日)
 ・17日(日)・24日(日)・30日(土)



- ◆時間 10:00～15:30※問題配布15:00まで
- ◆予約は要りません。直接 水の科学館へ♪

ミニサイエンスショー

4日(振休) **レンズ**

- ◆時間 ① 10:30～11:00
- ② 14:00～14:30

◆定員 ①② 各15名(先着順)

◆申込 受付または電話で申込 【10/22(火) 9時～】

**効果を
 楽しもう**



工作実験教室



- ◆時間 ① 10:30～11:00
- ② 14:00～14:30
- ◆定員 ①②各10名(先着順)
- ◆申込 受付または電話で申込

【開催日の2週間前 9時～】

9日(土) **空気砲で遊ぼう**

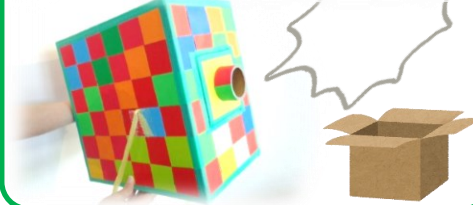

16日(土)

**落ちない
 ミニこまを
 つくろう**



17日(日)

第2回楽しくエコライフ講座



UVビーズストラップをつくろう!

- 時間 10:30～11:45
- 定員 20名(先着順)
- 申込 受付または電話で申込

【11/6(水)9時～】

講師 熊本県環境センター
 エコロジストリーダー エコ村伝承館 さま



熊本市水道100周年 記念イベント

23日(土祝)

熊本市水道100周年 パネル展



熊本市水道のあゆみ等



立田山配水池一般開放

10:00～15:00 ※荒天時は中止

水の科学館と立田山配水池を
無料シャトルバス運行
 10:00～15:00の間、7往復



立田山配水池では、コーヒーなど飲み物の提供や
 先着200名様へ お米300gのプレゼントがあるよ♪

30日(土)

第3回楽しくエコライフ講座



エコ体験! 紙すきではがき つくろう!

- 時間 10:30～12:00
- 対象 親子
- 定員 20名(先着順)
- 申込 受付または電話で申込【11/16(土)9時～】
- 講師 熊本県環境センター さま



熊本市水道100周年

水辺写真展 **作品募集中**

10月1日(日)～11月30日(木) **必着**

※詳細は水の科学館またはホームページをご覧ください

